

**ARRÊTÉ PRÉFECTORAL N°21EB403
PORTANT DÉLIMITATION D'UNE ZONE DE PROTECTION
DE L'AIRE D'ALIMENTATION DES CAPTAGES
« COULONGE SUR CHARENTE » et « SAINT HIPPOLYTE »**

Le préfet de la Charente-Maritime
Chevalier de la Légion d'Honneur
Officier de l'ordre national du Mérite

La préfète de la Charente
Chevalier de la Légion d'honneur
Chevalier de l'ordre national du Mérite

- Vu** la directive communautaire n°2000/60, du 23 octobre établissant un cadre pour une politique communautaire dans le domaine de l'eau et notamment son article 7.3 ;
- Vu** les lois n°2009-967 du 3 août 2009 et n°2010-788 du 12 juillet 2010 dites Lois Grenelle I et II ;
- Vu** le code de l'environnement, et notamment les articles L.211-3, L.212-1 et R.211-110 ;
- Vu** le code rural et de la pêche maritime, et notamment ses articles L.114-1 à L.114-3 et R.114-1 à R.114-10 ;
- Vu** le code de la santé publique ;
- Vu** le décret n°2007-882 du 14 mai 2007 relatif à certaines zones soumises à contraintes environnementales et modifiant le code rural ;
- Vu** l'arrêté du 26 juillet 2007 portant déclaration d'utilité publique des périmètres de protection de la prise d'eau et de la retenue alimentant l'usine de protection d'eau potable Lucien Grand sur la commune de Saint-Hippolyte.
- Vu** l'arrêté du 10 août 1971 autorisant et déclarant d'utilité publique des travaux de dérivation des eaux de la Charente à La Rochelle pour l'alimentation en eau potable de la région de La Rochelle ;
- Vu** l'arrêté du 31 décembre 1976 complétant la déclaration d'utilité publique des travaux de dérivation à Coulonge sur Charente et d'adduction à La Rochelle des eaux de la Charente.
- Vu** le Schéma Directeur d'Aménagement et de Gestion des Eaux (SDAGE) du bassin Adour-Garonne approuvé le 1^{er} décembre 2015 ;
- Vu** le Schéma d'Aménagement et de Gestion des Eaux du bassin Charente approuvé le 19 novembre 2019 ;
- Vu** l'étude de l'Agence de l'eau Adour-Garonne de délimitation de l'aire d'alimentation de la prise d'eau de Coulonge sur Charente ;
- Vu** l'étude de l'Agence de l'eau Adour-Garonne de délimitation de l'aire d'alimentation de la prise d'eau de Saint Savinien ;
- Vu** le diagnostic territorial des pressions et définition d'un programme d'actions pour la reconquête de la qualité de l'eau réalisé par INVIVO Agro solutions ;
- Vu** l'avis de la Chambre d'Agriculture de la Charente en date du 25 mars 2021 ;
- Vu** l'avis de la Chambre d'Agriculture de la Charente-Maritime en date du 26 mars 2021 ;
- Vu** l'avis favorable de la Commission Locale de l'Eau du SAGE Charente en date du 23 mars 2021 ;
- Vu** la consultation du public réalisée du 22 septembre 2021 au 12 octobre 2021 ;
- Vu** l'avis favorable émis par le Conseil Départemental de l'Environnement et des Risques Sanitaires et Technologiques de Charente-Maritime lors de sa séance du 25 novembre 2021 ;
- Vu** l'avis favorable émis par le Conseil Départemental de l'Environnement et des Risques Sanitaires et Technologiques de Charente lors de sa séance du 02 décembre 2021 ;
- Considérant** que le champ captant « Coulonge sur Charente » lié au captage de l'usine de Coulonge sur Charente, situé sur la commune de Saint Savinien figure dans la liste des captages prioritaires du SDAGE Adour-Garonne et référencé « captage Grenelle » ;
- Considérant** que le champ captant « Canal de l'UNIMA Sud-Charente » lié au captage de l'usine Lucien Grand, situé sur la commune de Saint-Hippolyte figure dans la liste des captages prioritaires du SDAGE Adour-Garonne ;

Considérant que la disposition B25 du SDAGE Adour Garonne prévoit que le dispositif des zones soumises à contraintes environnementales (ZSCE) peut être mobilisé en complément du périmètre de protection du captage afin de lutter contre les pollutions diffuses.

Considérant que les captages de « Coulonge sur Charente » et de « Saint Hippolyte » représentent 40% de la ressource pour l'alimentation en eau potable des habitants de Charente-Maritime ;

Considérant qu'on a détecté aux captages, entre 2013 et 2018, 27 molécules de produits phytopharmaceutiques dont une dizaine dépasse au moins une fois le seuil de potabilité fixé à 0,1µg/l et qu'au regard des analyses effectuées, il convient de renforcer la protection de ces captages.

Considérant que les études géologiques, hydrogéologiques, hydrologiques d'occupation des sols et de vulnérabilité réalisées par l'Agence de l'Eau et par le bureau d'études INVIVO Agro-solutions ont permis de délimiter des zones de protection ;

SUR proposition du Secrétaire Général de la Préfecture de la Charente-Maritime ;

SUR proposition du Secrétaire Général de la Préfecture de la Charente ;

ARRETE

Article 1 : Objet de l'arrêté

Le présent arrêté délimite le périmètre de la zone de protection de l'aire d'alimentation des points de prélèvements suivants :

- Coulonge sur Charente localisé sur la commune de Saint Savinien – Code SISE-Eaux : 06831X0039/F ;
- Canal de l'UNIMA sud-charente localisé sur la commune de Saint Hippolyte – Code SISE-Eaux : 06586X0029/PE.

La zone de protection est constituée de trois secteurs tel que fixés sur les cartographies annexées à ce présent arrêté (annexes 1, 1a, 1b et 1c) :

- le secteur « Seugne » d'une superficie d'environ 350 km² ;
- le secteur « Antenne » d'une superficie d'environ 94 km² ;
- le secteur « Charente » d'une superficie d'environ 40 km².

Le programme d'actions qui s'appliquera sur le périmètre de la zone de protection de l'aire d'alimentation des captages de « Coulonge sur Charente » et « Saint Hippolyte » pourra faire l'objet d'un arrêté spécifique.

Article 2 : Localisation

La zone de protection de l'aire d'alimentation des captages de « Coulonge sur Charente » et « Saint Hippolyte » comprend tout ou partie des territoires des communes listées en annexe 2.

Pour les communes partiellement comprises, les sections et les parcelles cadastrales concernées sont listées en annexe 3.

Article 3 : Publicité

Le présent arrêté sera publié sur le site internet et au recueil des actes administratifs des Préfectures concernées et adressé, pour affichage d'une durée d'un mois, à chaque mairie concernée.

Article 4 : Voies et délais de recours

Le présent arrêté peut faire l'objet, dans le délai de 2 mois à compter de la date de la publication, d'un recours gracieux auprès du Préfet et/ou d'un recours contentieux auprès du Tribunal Administratif de Poitiers.

Un recours peut être déposé auprès du tribunal administratif de Poitiers sur l'application internet "Télérecours citoyens", en suivant les instructions disponibles à l'adresse suivante : www.telerecours.fr. Dans ce cas, des copies du recours n'ont pas nécessité d'être produites, un enregistrement immédiat étant assuré sans délai d'acheminement.

Article 5 : Exécution

Les secrétaires généraux des préfectures, les directeurs départementaux des territoires de la Charente et de Charente-Maritime, le directeur général de l'agence régionale de la santé, le directeur régional de l'environnement, de l'aménagement et du logement, le directeur régional de l'alimentation, de l'agriculture et de la forêt, les Maires des communes concernées sont chargés, chacun en ce qui le concerne, de l'exécution du présent arrêté.

Le Préfet de Charente-Maritime,



Nicolas BASSELIER

13 JAN. 2022

La Préfète de Charente,

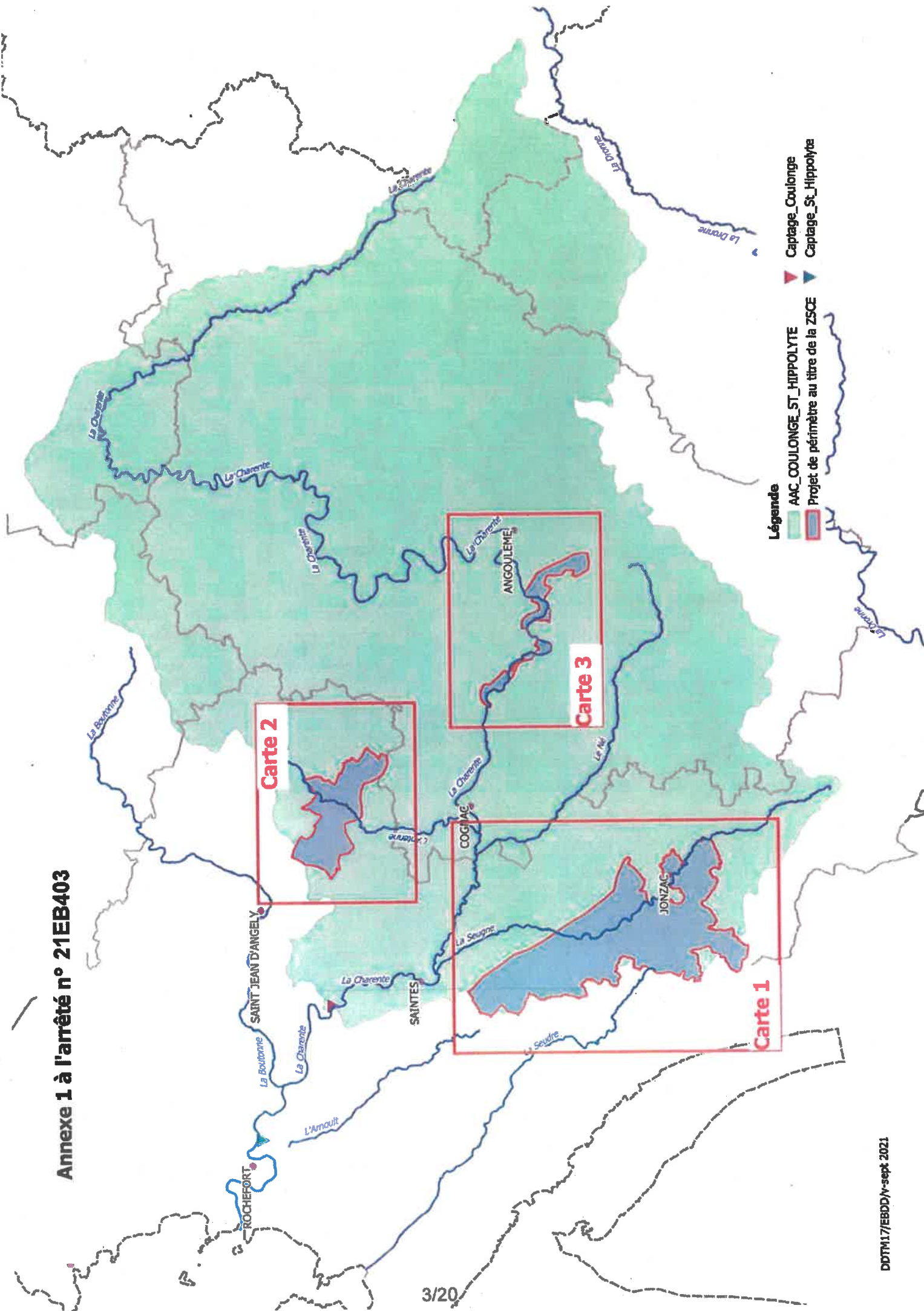

Magali DEBATTE

Annexe 1 à l'arrêté n° 21EB403

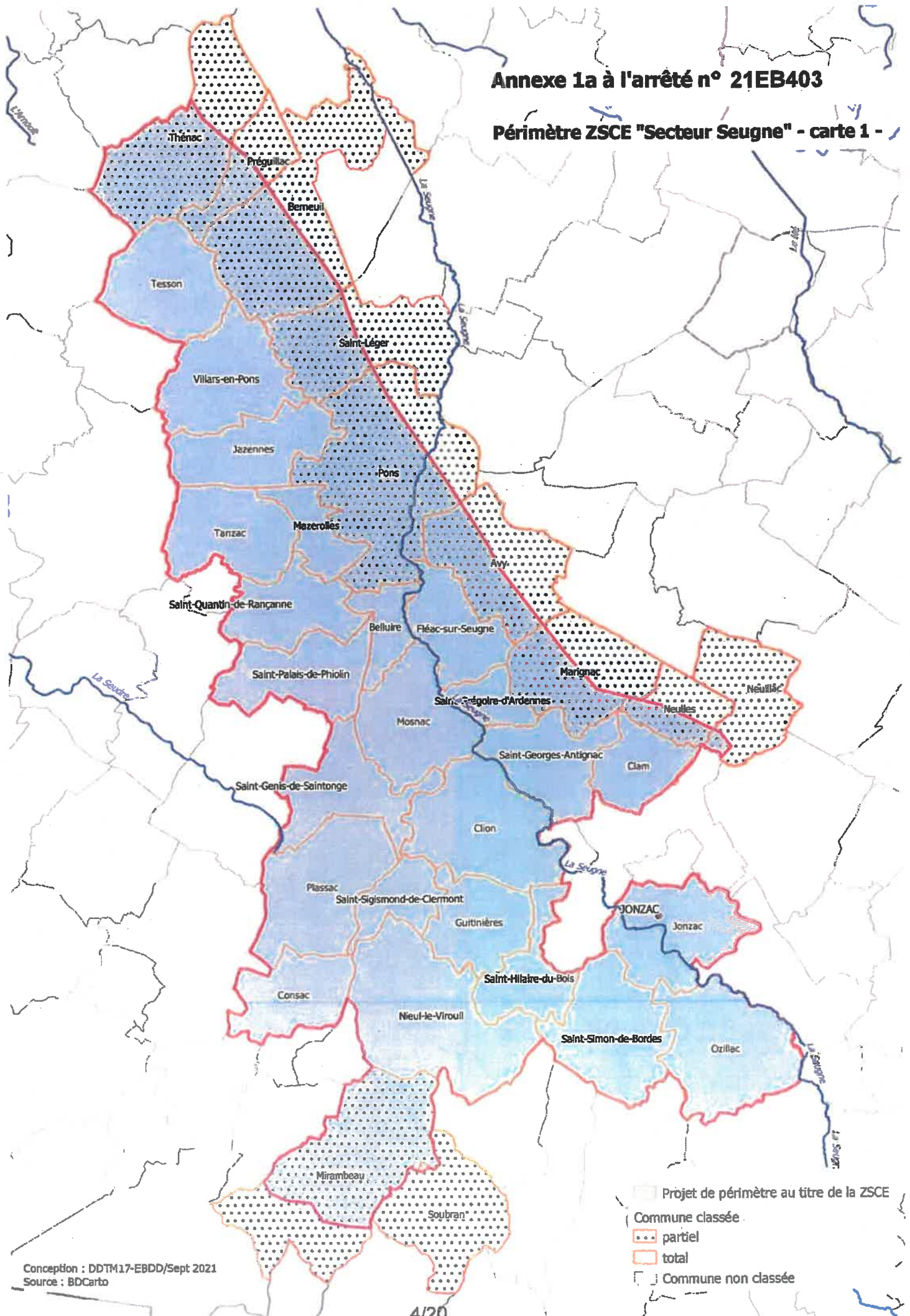

Annexe 1a à l'arrêté n° 21EB403

Périmètre ZSCE "Secteur Seugne" - carte 1 -



Conception : DDTM17-EBDD/Sept 2021
Source : BDCarto

Annexe 1b à l'arrêté n° 21EB403

Périmètre ZSCE "Secteur Antenne" - carte 2 -

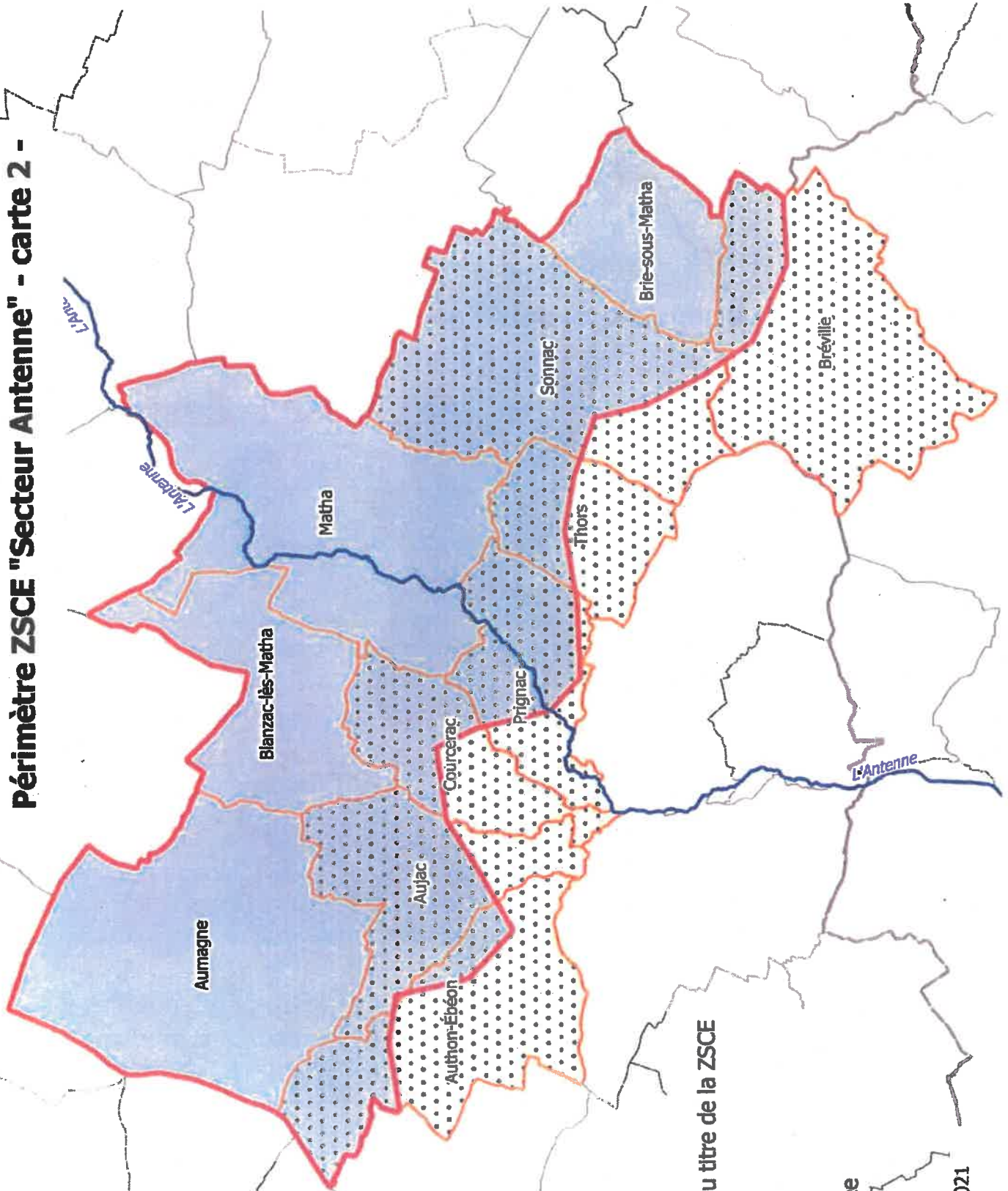

- Projet de périmètre au titre de la ZSCE
- Commune classée
 - partiel
 - total
- Commune non classée

Annexe 1c à l'arrêté n° 21EB403

Périmètre ZSCE "Secteur Charente" - carte 3 -

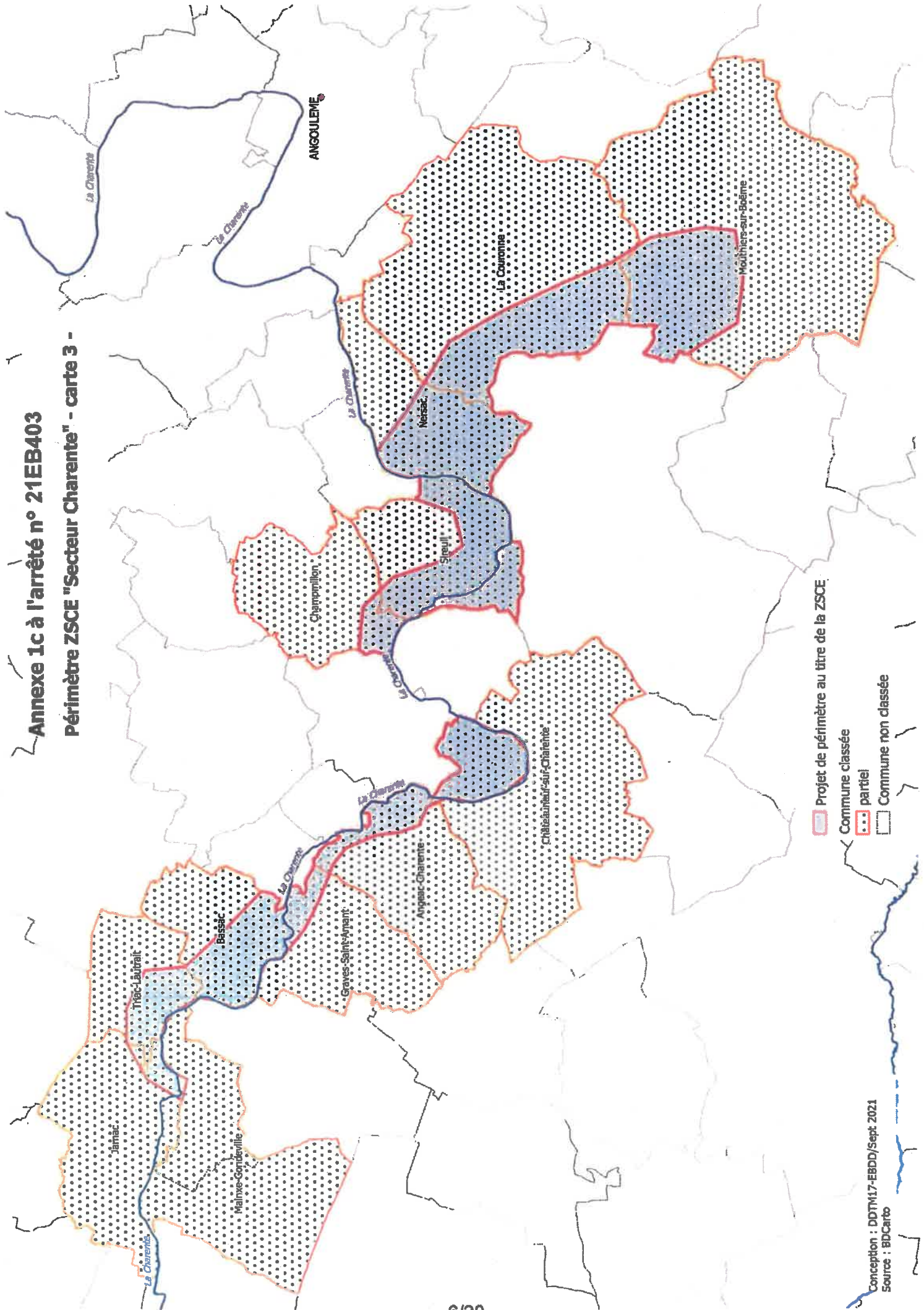

**ANNEXE 2 A L'ARRETE n°21-EB-403 :
LISTE DES COMMUNES CLASSEES**

INSEE	Commune	Classement ZSCE	Secteur
16013	Angeac-Charente	partiel	Charente
16032	Bassac	partiel	Charente
16060	Bréville	partiel	Antenne
16077	Champmillon	partiel	Charente
16090	Châteauneuf-sur-Charente	partiel	Charente
16113	La Couronne	partiel	Charente
16153	Mainxe-Gondeville	partiel	Charente
16167	Jarnac	partiel	Charente
16233	Mosnac	partiel	Seugne
16236	Mouthiers-sur-Boême	partiel	Charente
16244	Nersac	partiel	Charente
16297	Graves-Saint-Amant	partiel	Charente
16370	Sireuil	partiel	Charente
16387	Triac-Lautrait	partiel	Charente
17023	Aujac	partiel	Antenne
17025	Aumagne	total	Antenne
17026	Authon-Ebéon	partiel	Antenne
17027	Avy	partiel	Seugne
17039	Belluire	total	Seugne
17044	Berneuil	partiel	Seugne
17048	Blanzac-lès-Matha	total	Antenne
17067	Brie-sous-Matha	total	Antenne
17108	Clam	total	Seugne
17111	Clion	total	Seugne
17116	Consac	total	Seugne
17126	Courcerac	partiel	Antenne
17159	Fléac-sur-Seugne	total	Seugne
17187	Guitinières	total	Seugne
17196	Jazennes	total	Seugne
17197	Jonzac	total	Seugne

INSEE	Commune	Classement ZSCE	Secteur
17220	Marignac	partiel	Seugne
17224	Matha	total	Antenne
17227	Mazerolles	total	Seugne
17236	Mirambeau	partiel	Seugne
17250	Mosnac	total	Seugne
17258	Neuillac	partiel	Seugne
17259	Neulles	partiel	Seugne
17263	Nieul-le-Virouil	total	Seugne
17270	Ozillac	total	Seugne
17279	Plassac	total	Seugne
17283	Pons	partiel	Seugne
17289	Préguillac	partiel	Seugne
17290	Prignac	partiel	Antenne
17331	Saint-Genis-de-Saintonge	total	Seugne
17332	Saint-Georges-Antignac	total	Seugne
17343	Saint-Grégoire-d'Ardennes	total	Seugne
17345	Saint-Hilaire-du-Bois	total	Seugne
17354	Saint-Léger	partiel	Seugne
17379	Saint-Palais-de-Phiolin	total	Seugne
17388	Saint-Quantin-de-Rançanne	total	Seugne
17402	Saint-Sigismond-de-Clermont	total	Seugne
17403	Saint-Simon-de-Bordes	total	Seugne
17428	Sonnac	partiel	Antenne
17430	Soubran	partiel	Seugne
17438	Tanzac	total	Seugne
17441	Tesson	total	Seugne
17444	Thénac	partiel	Seugne
17446	Thors	partiel	Antenne
17469	Villars-en-Pons	total	Seugne

ANNEXE 3 A L'ARRETE n°21-EB-403 :
LISTE DES SECTIONS ET DES PARCELLES CADASTRALES DES COMMUNES PARTIELLEMENT CLASSEES

Secteur	INSEE	Commune	Parcelles/sections classées
Charente	16013	Angeac-Charente	<p>Section A – Parcelles : 115 à 123, 126, 127, 168 à 185, 187, 190, 192, 202 à 208, 212 à 214, 216, 218, 220 à 223, 369, 370, 372, 386, 388 à 390, 813, 814, 817, 818, 821, 822, 825, 826, 829, 830, 833, 834, 837, 838, 840, 844, 1160, 1164, 1206, 1235, 1266, 1274, 1275, 1284, 1287 à 1292, 1299, 1363, 1379, 1418, 1419, 1421, 1432, 1433, 1437</p> <p>Section ZA – Parcelles : 1, 3 à 15, 17 à 19, 21 à 33, 35, 37 à 39, 41 à 45, 47 à 49.</p> <p>Section ZB – Parcelles : 1, à 7, 13 à 15, 17 à 20, 22 à 29, 31 à 37, 39 à 49, 51, 52, 54 à 57, 59 à 61, 63, 65, 66, 68 à 82, 84, 86, 87, 89, 93 à 99, 102 à 110, 113 à 143, 147, 148.</p> <p>Section ZC – Parcelles : 7, 8, 10, 11, 15, 63.</p> <p>Sections complètes : 000D, 000E, 000ZA, 000ZC, 000ZD</p> <p>Section B – Parcelles : 23 à 25, 51, 52, 58 à 72, 121 à 148, 154, 159, 161, 181, 183 à 187, 191, 193, 194, 198, 203 à 205, 210 à 213, 215, 216, 219, 220, 418 à 420, 432, 437, 458, 469 à 471, 474 à 476, 478, 480, 483 à 489, 491 à 498, 500, 502, 506, 516, 533, 535, 541, 542, 558 à 561, 567, 571, 576, 588, 610, 617 à 622, 627 à 629, 644 à 647, 649, 651, 653, 656, 658, 660, 661, 663, 666, 667, 669 à 671, 673, 675, 677 à 687, 703 à 707, 709 à 717, 719, 722, 725, 729 à 734, 736, 738, 741, 742, 744 à 751, 753, 756 à 762, 790, 793, 794, 796, 799 à 802, 825 à 828.</p> <p>Section C – Parcelles : 408, 409, 411, 412, 415, 416, 419 à 421, 429 à 437, 445 à 448, 453, 454, 478 à 481, 483, 484, 486, 489, 490, 492, 493, 503 à 514, 516 à 520, 523 à 528, 555, 561, 582, 586, 591, 603 à 629, 661, 663, 664, 673 à 678, 680, 681, 697, 700, 701, 706 à 708, 710, 719, 721, 728, 729, 730, 741</p> <p>Section ZB – Parcelles : 36, 38 à 45, 47 à 52.</p>
Antenne	16060	Bréville	<p>Sections complètes : 000AC, 000ZC</p> <p>Section AD – Parcelles : 1, 2, 10, 13, 19 à 22, 24, 27 à 36, 38 à 43, 46, 47, 49 à 53, 55 à 61, 63 à 70, 76, 80 à 84, 99, 100, 106, 107, 109, 110, 170, 172, 174, 179, 184, 187, 190, 204 à 207, 216, 220, 234, 246, 251 à 258, 265 à 267, 273, 274, 277 à 284, 286, 288 à 291, 293, 294, 296, 300, 301, 303 à 311.</p> <p>Section ZB – Parcelles : 17 à 30, 34, 254, 256, 260.</p> <p>Section ZD – Parcelles : 1 à 24, 27, 29, 30 à 38, 40, 47 à 107, 109 à 134, 172, 174 à 182, 190 à 195, 197 à 199, 203, 205, 208, 209, 212, 213, 216 à 219, 221 à 224.</p> <p>Section ZE – Parcelle : 1</p>
Charente	16077	Champmillon	<p>Section B – Parcelles : 109, 127 à 130, 132, 134, 135, 137 à 145, 149 à 151, 156 à 166, 168 à 170, 172 à 178, 180 à 183, 185 à 207, 209, 211, 212, 214, 216 à 225, 227 à 229, 232, 233, 235, 236, 238 à 256, 258, 259, 261 à 334, 336 à 342, 344 à 367, 369 à 373, 375 à 377, 379 à 386, 388, 389, 393 à 408, 410, 411, 415 à 422, 426 à 428, 430, 432 à 437, 456, 457, 475 à 477, 485 à 487, 859, 862 à 870, 875, 876, 879, 880, 883, 886 à 890, 892, 896, 898 à 901, 948, 949, 953, 958, 960, 964 à 966, 989, 994, 1004, 1005, 1007, 1009, 1012, 1013, 1019 à 1025, 1033 à 1035, 1058, 1059, 1066, 1077 à 1082, 1088, 1095, 1102 à 1105, 1108 à 1111, 1117 à 1120, 1128 à 1134, 1137 à 1139, 1141, 1142, 1153, 1160 à 1164, 1179, 1181, 1201, 1209, 1211, 1212, 1215 à 1217, 1219, 1220, 1223, 1224, 1232 à 1235, 1248 à 1257, 1275 à 1277, 1282, 1283, 1286, 1287, 1291, 1292, 1314, 1315, 1318, 1320 à 1323, 1329, 1330 à 1332, 1336, 1337, 1342 à 1353, 1355 à 1366, 1383 à 1385, 1391, 1392, 1398, 1409 à 1411, 1445, 1455, 1514 à 1525, 1548, 1576 à 1578, 1585 à 1590, 1597, 1598, 1601 à 1604, 1618, 1619.</p>

Secteur	INSEE	Commune	Parcelles/sections classées
Charente	16090	Chateaufort-sur-Charente	<p>Section A - Parcelles : 256 à 258, Section AD - Parcelles : 1 à 6, 8 à 10, 12 à 19, 21, 22, 24, 26 à 30, 32 à 43, 45 à 48, 57 à 60, 62, 80, 82 à 87, 89, 91, 96 à 101. Section AE - Parcelles : 1 à 4. Section C - Parcelles : 71, 72, 125, 130, 131, 219 à 224, 227 à 233, 236 à 243, 245, 250, 251, 253, 255 à 274, 276, 277, 280, 281, 283 à 301, 303 à 309, 311 à 341, 343 à 350, 354 à 371, 373 à 387, 391 à 393, 404, 405, 408 à 413, 416 à 421, 423, 424, 426, 428 à 480, 482 à 489, 491, 493, 495, 496, 498 à 504, 507 à 513, 516 à 519, 522 à 526, 528, 529, 534, 535, 537, 539, 540, 544 à 571, 573 à 591, 594 à 601, 603 à 611, 613, 614, 618 à 624, 627, 628, 630 à 634, 641, 643 à 648, 650, 652 à 654, 673 à 675, 682, 685, 686, 688, 691, 693 à 695, 700, 703 à 706, 713, 714, 718, 723, 725, 728, 729, 731, 733 à 737, 740, 741, 751 à 765, 768, 771 à 774, 776, 778 à 780, 785 à 789, 791 à 798, 800 à 802, 805 à 818, 822 à 825, 827, 831, 837, 839, 842 à 847, 849, 850, 851, 853 à 869, 876 à 879, 881, 882, 884, 886, 888 à 894, 896 à 900, 902, 903, 907, 909 à 911, 913 à 916, 918 à 921, 923 à 926, 935 à 938, 940, 942, 944, 946, 948, 954, 955, 958, 959, 961 à 963, 966 à 970, 972, 974 à 981, 985 à 988, 991, 994 à 996, 998 à 1006, 1008, 1010 à 1019. Section ZA - Parcelles : 2 et 3. Section ZC - Parcelles : 1 à 30, 33 à 52, 54 à 76. Section ZD - Parcelles : 1, 2, 4 à 6, 67 à 71, 87, 88, 90 à 95.</p> <p>Sections complètes : 000BH, 000BL, 000BN, 000BO, 000BV, 000BW, 000BX, 000ZA, 000ZB, 000ZD, 000ZE Section BE - Parcelles : 83, 91 à 93, 101, 114 à 120, 153 à 156, 158, 160 à 169, 223, 231, 234, 236 à 238, 240, 241, 248, 258, 264, 266, 268, 270, 272, 274, 275 à 289, 294 à 297, 310, 312, 314, 329 à 342, 345, 347 à 366. Section BI - Parcelles : 4, 11, 14, 15, 19, 23, 24, 26 à 31, 35 à 41, 44 à 46, 50, 63, 64, 66, 67, 69, 71, 72, 75, 78, 79 à 81, 94, 101, 103, 107, 109 à 111, 114, 118, 119, 121, 123 à 126, 129 à 131, 136 à 138, 142, 144, 146, 148 à 152, 154, 156 à 163, 181, 195 à 199, 201 à 205, 207, 209, 211, 212, 214, 219, 220 à 231, 233, 234, 236, 244 à 246, 248, 249, 251 à 263, 265, 267, 268, 270 à 292, 295, 296. Section BK - Parcelles : 7, 11, 12, 15, 19, 22 à 27, 30, 31, 36, 39 à 41, 44, 46 à 48, 51, 53 à 57, 59, 60, 61, 64 à 66, 70, 79, 81, 85, 88, 89, 96, 98 à 108, 115, 121, 123, 125, 127, 131, 132, 138, 140 à 146, 150, 153, 155, 157, 159, 160 à 164, 183, 186, 187, 189, 203, 205 à 207, 209 à 227, 237 à 249, 251, 253, 255, 257, 259, 261, 263, 265 à 267, 269, 271, 273, 275, 277, 279, 281, 283, 285, 289 à 291, 293, 295, 299 à 307, 309, 311, 312, 315 à 318, 320, 322, 323, 325, 327, 329, 331, 333, 335 à 342, 349 à 352, 354 à 393. Section BP - Parcelles : 3, 6, 8, 10 à 15, 17, 19 à 34, 36, 37, 40 à 43, 46, 48, 49 à 52, 55, 56, 62 à 65, 67, 76, 131, 134, 135, 140 à 143, 146, 168, 169, 173, 175 à 215, 217, 218, 231, 234 à 242, 246 à 248, 252 à 254, 259, 264 à 267, 270 à 273, 275, 277, 279, 283, 296, 297, 312, 314 à 316, 333 à 342, 347 à 369, 387, 391, 404 à 408, 412, 413, 415, 420, 431, 433 à 437, 439, 440, 443, 445, 448, 451, 453, 459, 460, 462 à 464, 466 à 470, 476 à 480, 483, 484, 489, 491 à 495, 497, 498, 500, 502 à 504, 507, 512 à 523, 532, 534 à 537, 539, 540, 550 à 552, 571, 572, 574 à 577, 580 à 585, 587, 589 à 594, 596, 597, 602 à 607, 613, 614, 618 à 622, 624 à 626, 629, 631, 637, 639 à 645, 657, 663, 673, 675 à 678, 680, 681, 683, 688, 689, 698 à 703, 706, 708, 710, 712, 713, 724 à 726, 728, 730, 733 à 735, 748 à 772, 777 à 785, 792, 793, 795 à 802, 804 à 807, 810 à 815.</p>
Charente	16113	La Couronne	

Secteur	INSEE	Commune	Parcelles/sections classées
Charente	16113	La Couronne	<p>Section BR – Parcelles : 1 à 14, 16, 18 à 20, 24, 25, 28 à 34, 404 à 406, 634, 635, 736, 941, 999, 1000, 1073, 1074.</p> <p>Section BS – Parcelles : 1 à 7, 10, 13 à 16, 49, 51, 52, 54, 55, 58, 62 à 64, 66, 70 à 79, 81, 83 à 100, 103, 107 à 116, 119, 132, 133, 135, 138 à 140, 143, 146, 147, 152 à 172, 174, 176, 177, 181, 182, 185, 189, 191, 193, 195, 196, 198, 205, 207 à 221, 226, 233 à 236, 240 à 245, 247 à 252, 254, 258, 260 à 262, 269 à 271, 273 à 276, 278, 280 à 285, 290 à 294, 300 à 305, 313 à 332, 334 à 336, 338, 339, 342 à 347, 349 à 351, 353, 355, 356, 366, 367, 369, 370 à 372, 377, 378, 381 à 399, 401, 402, 409, 410, 418 à 421.</p> <p>Section BT – Parcelles : 11 à 14, 16, 113, 114, 120, 128 à 137, 141, 144, 145, 148, 150, 158, 159, 193, 195, 197, 220, 222 à 229, 234, 235, 241, 256, 258, 261, 269, 271, 273, 332, 334, 335, 338, 339, 340, 347, 353 à 357, 389 à 391, 411, 412, 414, 416, 420 à 430, 432 à 434, 436 à 442, 466 à 479, 485 à 488.</p> <p>Section BZ – Parcelles : 283 à 289, 338 à 341, 444 à 449, 529, 559 à 562, 590, 591.</p> <p>Section ZC – Parcelles : 54, 56 à 60, 63, 66, 87, 155, 156, 176 à 178, 278, 279, 320 à 325, 327 à 329.</p> <p>Section ZH – Parcelles : 5, 7, 8, 11, 13, 15 à 19, 21, 23, 28, 31, 34 à 41, 43, 54, 55, 58 à 61, 63 à 67, 69 à 71, 73 à 78, 81, 82, 84 à 86, 88, 92, 94, 101, 103, 104, 109, 110, 118, 120, 123 à 128, 130 à 132, 134 à 144, 146 à 149, 152 à 155, 157 à 161, 163, 164, 167, 170 à 173, 175, 177, 179 à 182, 184, 186 à 188, 190 à 192, 200 à 202, 204 à 212, 214, 216, 218, 220 à 224, 226 à 234, 236, 238 à 245, 247 à 265, 268, 273 à 281, 285 à 288, 290, 292 à 339, 342, 344 à 352, 389 à 441.</p> <p>Section B - Parcelles : 189, 231 à 236, 240 à 245, 668, 669, 791 à 793.</p>
Charente	16153	Gondeville	<p>Section AK – Parcelles : 89.</p> <p>Section AM – Parcelles : 45 et 265.</p> <p>Section ZA – Parcelles : 24, 25, 27 à 46, 48, 49, 51 à 53, 55, 56, 59 à 63, 65, 74 à 83, 103, 106, 112, 116, 123, 149, 150, 152.</p> <p>Section ZC – Parcelles : 10 à 26.</p>
Charente	16236	Mouthiers-sur-Boëme	<p>Sections complètes : 000ZA, 000ZB, 000ZD</p> <p>Section A – Parcelles : 1132, 1133, 1135 à 1137, 1162, 1166, 1256, 1257, 1942, 2079, 2080, 2138, 2145, 2482, 2545, 2786, 2791, 2870, 2871, 2876, 2877.</p> <p>Section AB – Parcelles : 137 à 147, 149, 150, 158 à 163, 166 à 169, 171 à 174, 191 à 193, 200.</p> <p>Section AC – Parcelles : 46, 48, 49, 55, 56, 58, 59, 69, 70, 94, 97.</p> <p>Section AD – Parcelles : 1.</p> <p>Section C – Parcelles : 37, 41 à 43, 1951 à 1958.</p> <p>Section D – Parcelles : 141 à 148, 150 à 153, 155, 156, 160, 162 à 165, 1324, 1389, 1390, 1392, 1393, 1425, 1426, 1531, 1532, 1558, 1559, 1562, 1727 à 1731.</p>

Secteur	INSEE	Commune	Parcelles/sections classées
Charente	16236	Mouthiers-sur-Boëme	<p>Section E - Parcelles : 20, 25 à 27, 30, 31, 33 à 35, 39, 41, 46 à 48, 50, 56, 93, 100 à 102, 104 à 108, 110, 112 à 116, 136 à 138, 142, 143, 145 à 148, 178, 179, 181 à 192, 259 à 279, 281 à 289, 293, 294, 296, 297, 300 à 306, 308, 309, 320, 333 à 346, 387 à 393, 452, 454, 457, 458, 462, 463, 466 à 469, 472, 487 à 489, 493, 494, 501 à 503, 782, 791, 797 à 799, 805, 806, 808, 815, 817, 818, 821, 823, 825, 831, 833, 835, 837, 842, 852, 858 à 861, 863, 866, 868 à 871, 877, 884, 901 à 903, 907 à 909, 911, 912, 914 à 916, 932 à 937, 942, 945, 946, 947, 950 à 954, 962, 964, 969, 971, 973, 976, 999, 1002, 1004, 1005, 1010 à 1025, 1027 à 1029, 1031, 1035, 1037, 1040 à 1045, 1048, 1050 à 1062, 1065, 1098, 1099, 1111 à 1116, 1119, 1120, 1122, 1123, 1130 à 1133, 1136 à 1149, 1153, 1154, 1164 à 1178.</p> <p>Section F - Parcelles : 1 à 5, 7, 9, 14, 16, 19, 22 à 24, 26 à 45, 47 à 49, 51, 55 à 59, 61, 62, 64 à 66, 68 à 77, 144 à 153, 155, 160, 163 à 165, 172 à 175, 177 à 183, 185 à 187, 194 à 200, 204, 208, 210 à 223, 226 à 235, 238, 242, 243, 245 à 250, 252, 254 à 259, 261 à 264, 267 à 274, 276, 279 à 281, 284 à 289, 291, 292, 335, 375, 379, 380, 383 à 385, 388, 390, 391, 394 à 396, 406 à 408, 412 à 416, 418, 420 à 423, 427 à 430, 434, 436, 440 à 454, 456 à 458, 460 à 474, 476 à 480, 483, 485 à 488, 490 à 492, 494, 495, 498, 513 à 529, 531 à 534, 536 à 543, 546 à 563, 565, 569, 570 à 574, 1103, 1104, 1109, 1112, 1113, 1267, 1279, 1285 à 1287, 1289, 1292 à 1299, 1318 à 1321, 1352, 1368 à 1370, 1372 à 1385, 1387 à 1389, 1391 à 1398, 1400, 1402 à 1405, 1408 à 1416, 1424 à 1440, 1443 à 1445, 1448 à 1458, 1460, 1461, 1463, 1475 à 1477, 1479 à 1485, 1487 à 1499, 1501 à 1503, 1505 à 1510, 1512 à 1515, 1518 à 1523, 1540, 1542, 1544, 1549 à 1551, 1553, 1555, 1557, 1559, 1563, 1565, 1567, 1569, 1571, 1576, 1582, 1583, 1585 à 1589, 1603 à 1608, 1614, 1615, 1617 à 1619, 1628 à 1635, 1644 à 1654, 1656 à 1660, 1676 à 1678, 1686 à 1714.</p> <p>Section ZE - Parcelles : 3 à 5, 40 à 46, 48, 223, 351.</p>
Charente	16244	Nersac	<p>Sections complètes : 000AB, 000AC, 000AK, 000AL, 000AM, 000AN, 000AO, 000AP, 000AR, 000AS, 000AT, 000ZA</p> <p>Section AD - Parcelles : 4, 9, 10, 67, 69, 70, 79, 80 à 86, 103, 107, 109, 118, 121, 123 à 131, 134, 135, 142, 143, 153, 166, 167, 169, 171 à 178, 180 à 214, 216 à 218, 220, 221, 245 à 250, 262 à 328.</p> <p>Section AI - Parcelles : 4 à 7, 10, 88, 89, 152, 207, 209, 210, 213, 218, 219, 234, 314, 315, 330, 331, 333, 334, 338, 339, 341, 342, 483, 484, 489, 490, 493, 494, 497, 502 à 509, 554 à 556, 576, 577, 579, 582, 590, 627 à 638, 645 à 650, 690 à 694, 715, 718, 733, 734, 736, 738 à 742, 744, 765 à 767, 770, 773, 776, 779, 782, 785, 788 à 790, 792 à 794, 800 à 802, 808, 812 à 819, 822, 823, 825 à 827, 834 à 837, 848 à 850, 857, 858, 860, 862, 864, 867 à 911</p>
Charente	16297	Graves-Saint-Amant	<p>Préfixe 000 - Section A - Parcelle : 360.</p> <p>Préfixe 000 - Section ZA - Parcelles : 1 à 5, 8 à 10, 12 à 15, 17, 18, 21 à 27, 30, 32 à 50, 52, 54 à 61, 63 à 66, 68 à 77, 80 à 90, 92 à 107.</p> <p>Préfixe 159 - Section A - Parcelles : 20, 21, 126 à 130, 132 à 134, 277, 279, 280 à 292, 294 à 296, 946 à 960, 1061.</p>

Secteur	INSEE	Commune	Parcelles/sections classées
Charente	16370	Sireuil	<p>Sections complètes : 000AD, 000AE, 000AH, 000AI, 000AK, 000AL, 000ZB, 000ZC, 000ZE, 000ZI</p> <p>Section AC – Parcelles : 4 à 11, 14, 15, 21 à 41, 43, 44, 46, 52, 56 à 67, 72 à 93, 95 à 100, 105 à 112, 114 à 120, 124, 125, 127 à 133, 135, 136, 138 à 151, 154 à 165, 167 à 169, 176 à 180, 182 à 184, 187 à 191, 198, 200 à 206, 208 à 210, 212 à 218, 222, 223, 228, 230, 232, 234, 238, 240 à 245, 248 à 251, 253 à 257, 261, 262, 264 à 266, 268, 272 à 277, 279 à 282, 288, 290 à 321, 323, 325, 327, 329, 332, 338, 340, 342, 344, 346, 348, 349, 351, 353, 355, 356, 371 à 376.</p> <p>Section ZH – Parcelles : 38, 42 à 45, 47, 51, 52, 54, 55, 58, 59, 99, 108, 109, 111, 113, 122 à 125, 129, 130, 132, 139 à 141.</p> <p>Section ZL – Parcelles : 1, 3, 5 à 7, 22 à 25, 27 à 39, 118, 119, 122 à 124, 213, 215, 216, 225, 234, 253, 263, 269, 270.</p> <p>Section ZM – Parcelles : 2 à 6, 8, 10, 11, 14, 17 à 19, 23, 26, 27, 29 à 32, 34 à 46, 50, 78, 79, 83, 84, 88 à 90, 92 à 101, 110 à 113, 122 à 127, 130, 132, 133, 135 à 138, 154 à 159, 161 à 180, 186, 188 à 194, 199 à 205, 209, 211 à 219.</p> <p>Section ZN – Parcelles : 1 à 8, 10 à 13, 15 à 25, 27 à 31, 33, 34, 37, 60 à 65, 67, 73, 74, 75, 82 à 101, 104 à 106, 108 à 112, 114 à 120, 122 à 138, 140 à 145, 147 à 150, 154, 155, 158 à 160, 162 à 165, 168 à 180, 183 à 188, 191, 192.</p>
Charente	16387	Triac-Lautrait	<p>Sections complètes : 000C, 000ZA, 000ZB</p> <p>Section B - Parcelles : 820 à 824, 826, 828, 830, 831, 834, 835, 837, 839, 841, 842 à 846, 853 à 855, 858 à 863, 865, 905 à 907, 913 à 925, 1058, 1061, 1110, 1111, 1141, 1149, 1150, 1167, 1208 à 1213, 1245, 1246, 1263, 1265 à 1267, 1269, 1304, 1305, 1310, 1323, 1325 à 1327, 1333, 1353, 1354, 1391, 1392, 1407 à 1410, 1430, 1431, 1437 à 1440, 1446 à 1451, 1453, 1460 à 1462, 1474, 1475, 1483, 1484, 1487, 1488.</p> <p>Section ZC – Parcelles : 12 à 17, 19 à 22, 27 à 31, 51, 52.</p> <p>Section ZD – Parcelles : 1 à 10, 74 à 81, 84 à 87, 93, 94, 96, 98, 101, 105, 106, 108 à 110, 112, 115, 119 à 123, 125 à 127, 129 à 133, 136 à 144.</p> <p>Section ZE – Parcelles : 1, 5, 6, 8, 9, 52 à 63.</p>
Charente	17023	Aujac	<p>Sections complètes : 000A, 000AB, 000B, 000D, 000ZA, 000ZB, 000ZC, 000ZD, 000ZE</p> <p>Section ZH – Parcelles : 1 à 3, 5 à 12, 15, 20 à 25, 55, 58, 60 à 78, 80, 81, 83 à 108, 110, 111, 117, 118.</p> <p>Section ZI – Parcelles : 1 à 4, 13, 118 à 122, 139, 141 à 144.</p>
Antenne	17026	Authon-Ebeon	<p>Sections complètes : 000A, 144A, 144ZA, 144ZB, 144ZC</p> <p>Section AB – Parcelles : 1, 3 à 6, 10 à 12, 15, 16, 18 à 20, 23, 28 à 30, 32 à 38, 41 à 43, 45 à 73, 78 à 81, 83, 84, 86, 87, 90, 92, 93, 95 à 103, 105 à 108, 110 à 120, 126 à 135, 137, 138, 140, 141, 148 à 151, 153 à 156, 162, 164, 166 à 172, 227, 228, 231 à 234, 237 à 244, 248, 250, 254 à 256, 258 à 264, 266 à 270, 274, 280 à 284, 286, 287, 289, 290, 292, 294 à 306, 311, 314, 315, 317, 319, 320, 321, 324 à 327, 335, 336 à 338, 340, 342 à 353, 368, 369, 376 à 385, 407 à 421, 423 à 425, 445, 446.</p> <p>Section B – Parcelles : 1, 2, 4 à 42, 44 à 76, 78, 194 à 214, 216 à 227, 229 à 237, 239 à 250, 252 à 258, 262 à 264, 278 à 281, 283, 284, 287 à 293, 621 à 624, 629, 633, 639 à 642, 651, 700, 701.</p> <p>Section C – Parcelles : 35, 37 à 42, 46.</p>

Secteur	INSEE	Commune	Parcelles/sections classées
Seugne	17027	Avy	<p>Sections complètes : 000A, 000B, 000ZL, 000ZM, 000ZN</p> <p>Section D – Parcelles : 1 à 5, 12, 13, 16 à 47, 56, 57, 61 à 73, 165 à 194, 220 à 226, 228 à 230, 232 à 283, 285 à 306, 324 à 349, 351 à 354, 356 à 399, 494 à 531, 539 à 581, 596 à 601, 609 à 818, 820 à 988, 990 à 1044, 1046 à 1112, 1114 à 1151, 1153, 1181 à 1192, 1201, 1202, 1239 à 1251, 1253, 1254, 1256 à 1266, 1268 à 1284, 1286 à 1317, 1319 à 1347, 1349 à 1364, 1374, 1376 à 1396, 1408, 1409, 1411 à 1547, 1549 à 1637, 1639 à 1693, 1695 à 1698, 1730 à 1745, 1750 à 1752, 1755 à 1763, 1766, 1767, 1775 à 1777, 1779 à 1783, 1785, 1789 à 1791, 1793 à 1804, 1807, 1809 à 1831, 1951, 1952, 1959, 1962, 1967 à 1980.</p> <p>Section ZD – Parcelles : 1 à 16, 18 à 31, 159, 166 à 176, 196 à 204, 206, 207, 211 à 214, 216, 218 à 251, 253 à 255, 261 à 268, 318, 320, 322, 339 à 345, 347, 352 à 354, 361 à 376, 378, 396 à 404, 412, 414, 415.</p> <p>Section ZE – Parcelles : 47 à 64, 66, 74, 75.</p> <p>Section ZK – Parcelles : 5, 9, 12, 22 à 37, 39 à 49, 55, 56, 58, 59, 67 à 69.</p> <p>Section ZO – Parcelles : 3 à 5, 10, 11, 13, 14, 33 à 37, 39 à 42, 44 à 69, 72 à 75, 77, 78, 82 à 96.</p>
Seugne	17044	Berneuil	<p>Sections complètes : 000AS, 000AV, 000AW, 000AY, 000BD, 000BE, 000BH, 000BY, 000YD, 000YH, 000YI, 000YK, 000ZR, 000ZS, 000ZT, 000ZX</p> <p>Section YC – Parcelles : 1 à 7, 9, 10, 12, 14, 18, 19, 22, 27 à 30, 32 à 35, 37 à 43, 60, 61, 63 à 67, 69 à 73, 78 à 86, 90, 93 à 95, 98, 100 à 106, 108 à 110, 112 à 116, 118 à 121, 123 à 130, 132, 134 à 149.</p> <p>Section ZP – Parcelles : 1, 2, 5, 12 à 21, 38, 51 à 55, 63, 72, 77, 80, 84, 87 à 94, 96, 99 à 102.</p> <p>Section ZV – Parcelles : 1 à 11, 14 à 16, 18, 19, 49, 60, 63 à 65, 68 à 73, 75 à 79, 81, 84 à 87, 93, 96, 106 à 109, 111 à 113, 116, 118, 127, 129, 131, 132, 135, 138, 139, 141 à 153, 155 à 165.</p> <p>Section ZW – Parcelles : 1, 4, 7, 9 à 12, 14, 16 à 22, 36, 37, 39 à 43, 73 à 77, 83, 84, 90, 91, 95 à 97, 100 à 105, 107, 109, 111, 113 à 121, 124 à 133, 135, 136.</p>
Antenne	17126	Courceraç	<p>Sections complètes : 000A, 000B, 000ZC, 000ZD, 000ZE, 000ZH, 000ZI</p> <p>Section B – Parcelles : 1106 à 1141, 1144 à 1181, 1411 à 1413, 1415, 1417, 1421 à 1424, 1426, 1432, 1474, 1479, 1481, 1482, 1487, 1512, 1559, 1561, 1564, 1566, 1601, 1658, 1663 à 1668, 1678 à 1683, 1745, 1777, 1778, 1780, 1807, 1833, 1834, 1846 à 1848.</p> <p>Section ZC – Parcelles : 16, 18 à 25, 35 à 41, 43 à 59, 86, 92 à 96, 98 à 100.</p> <p>Section ZI – Parcelles : 11 à 20, 22 à 39, 41, 42, 44 à 46, 49 à 55, 58 à 68, 70 à 74, 76 à 82, 127 à 136, 140 à 145.</p>

Secteur	INSEE	Commune	Parcelles/sections classées
Seugne	17220	Marignac	<p>Sections : 000AL, 000AM, 000AN</p> <p>Section AB – Parcelles : 1 à 16, 58, 61 à 65, 85, 89, 90 à 93, 96 à 99, 101 à 103, 107, 108, 111, 113, 114, 117, 120, 124, 126 à 131, 133, 136, 137, 141 à 144, 148, 150, 152, 153, 155, 160 à 163, 165 à 169, 171 à 173, 176, 181, 183 à 187, 190 à 196, 198 à 201, 203 à 205, 207, 208, 210 à 214, 216 à 218, 221 à 231, 234, 235, 238, 241 à 244, 247 à 252, 255 à 257, 259 à 266, 272 à 276, 281, 283 à 285, 290, 292, 306, 339, 340 à 343, 345 à 348, 351 à 353, 359, 395 à 406, 412, 419 à 422, 426, 428, 429, 444, 445, 447, 460, 461, 463 à 468, 471, 473 à 476, 481 à 483, 486, 489, 512 à 514, 516 à 537, 544, 547 à 553, 556, 557, 564, 565, 576, 577 à 581, 604 à 608, 611, 616 à 619, 622, 623, 628.</p> <p>Section AC – Parcelles : 1, 2, 5, 8 à 26, 36, 37, 85 à 113, 117, 133 à 171, 173 à 175, 177 à 196, 198 à 235, 237 à 259, 273, 278, 279, 281 à 284, 286 à 291, 294 à 357, 360 à 483, 485 à 554, 556 à 558, 560, 561, 563 à 572, 577, 578, 616 à 625, 636 à 642, 660, 679 à 691, 705 à 710.</p> <p>Section AI – Parcelles : 2 à 12, 14 à 18, 20 à 23, 27 à 34, 38 à 41, 43 à 49, 51 à 54, 213, 214, 216 à 218, 221, 222, 224 à 228, 232, 234, 237, 242, 243, 246 à 248, 252 à 287, 289, 292, 296, 297, 299, 300, 302, 303, 307, 309, 312, 313, 318, 319, 329, 330, 353, 354, 356 à 358, 360 à 363, 369, 381 à 384, 425, 426, 459, 463 à 468, 505, 510 à 517, 538 à 540, 554 à 567, 570, 571, 573 à 581, 583 à 585, 588, 590 à 603, 614 à 620, 622, 624 à 626, 628 à 635, 637 à 648, 651 à 656, 658 à 668.</p> <p>Section AK – Parcelles : 1, 9, 10, 11, 13 à 33, 37 à 42, 44, 45, 214 à 216, 218 à 220, 223, 225, 226, 229 à 231, 235, 236, 250 à 252, 255, 258 à 263, 265, 284, 288, 387, 391, 393, 399, 441 à 447, 466, 470 à 474, 476, 477, 479, 480 à 485, 535, 541 à 577.</p> <p>Section AN – Parcelle : 1092</p> <p>Section ZA – Parcelles : 13</p>
Seugne	17236	Mirambeau	<p>Sections complètes : 000AB, 000AC, 000AD, 000AE, 000AH, 000ZD, 000ZE, 000ZI, 000ZK, 000ZL, 000ZM, 000ZN, 000ZO, 000ZP, 000ZR, 000ZS, 000ZT, 000ZV</p> <p>Section ZB – Parcelles : 3, 4, 6 à 16, 41, 63, 64, 261, 282, 295, 296.</p> <p>Section ZC – Parcelles : 99, 103, 104, 221, 232, 234, 235, 242.</p> <p>Section ZH – Parcelles : 12, 19, 21, 22, 24, 26, 28, 30, 33 à 50, 58 à 63, 66, 71, 74, 76, 79, 85 à 139, 141, 142, 148 à 157, 162 à 179, 191 à 193, 205, 206, 209, 211, 213, 217, 220, 221, 227, 228, 230, 231, 233, 234, 237, 238, 240, 242, 243, 245, 247, 248, 250, 251, 254, 258, 263, 265, 267 à 298, 301 à 304, 316 à 319, 321, 322 à 329, 332, 335, 341, 343, 344 à 360, 362 à 390.</p> <p>Section ZW – Parcelles : 52 à 68, 75 à 77, 79 à 85, 87 à 91, 94 à 96, 98 à 161, 163 à 166, 168, 170, 172, 173, 175, 177 à 190, 215, 216, 218, 219, 254 à 257, 269, 272 à 281.</p> <p>Section ZX – Parcelles : 56, 65 à 72, 75 à 78, 81, 83 à 93, 95 à 124, 127 à 130, 222, 224 à 238.</p>
Seugne	17258	Neuillac	<p>Section AK – Parcelles : 60, 63 à 69, 279, 292, 295, 320.</p> <p>Section ZM – Parcelles : 1, 3 à 5, 7, 8, 10, 50, 56 à 82, 89.</p>

Secteur	INSEE	Commune	Parcelles/sections classées
Seugne	17259	Neulles	<p>Sections complètes : 000ZB, 000ZC</p> <p>Section A – Parcelles : 19 à 21, 23 à 28, 71 à 73, 158, 160 à 163, 165, 169, 604, 605, 839, 840, 847, 888, 889, 901, 902, 907, 909 à 916, 938, 941, 945, 998, 999, 1000 à 1002, 1015 à 1023.</p> <p>Section B – Parcelles : 295 à 306, 308 à 314, 435, 437 à 440, 539, 668, 670, 671, 689, 724, 741, 765 à 768.</p> <p>Section ZA – Parcelles : 18, 19, 21 à 31, 33 à 38.</p> <p>Section ZH – Parcelles : 2, 5, 7 à 20, 22 à 34, 37, 55, 61 à 63, 65, 67 à 70, 72, 74.</p> <p>Section ZI – Parcelles : 1 à 3, 14 à 20, 34 à 58, 62.</p>
Seugne	17283	Pons	<p>Sections complètes : 000AI, 000AK, 000AL, 000AM, 000AN, 000AO, 000AP, 000AR, 000AS, 000AT, 000AW, 000AX, 000AY, 000AZ, 000BC, 000BH, 000BL, 000BM, 000ZA, 000ZB, 000ZC, 000ZK</p> <p>Section AC – Parcelles : 256 à 258, 310, 320, 342, 362, 396, 397, 414, 422, 425 à 428, 438, 449, 452, 583 à 585.</p> <p>Section AD – Parcelles : 12, 308, 310 à 318, 352, 368, 408, 409, 410, 411, 413 à 416, 442, 445, 491, 503, 504, 519 à 522, 532, 539 à 544, 551, 563, 565, 572 à 584, 586 à 590, 622, 623, 639 à 642, 665 à 667, 682, 684 à 686, 724, 725, 751, 752.</p> <p>Section AH – Parcelles : 1 à 20, 36, 37, 42 à 50, 52 à 54, 57, 58, 61, 63, 64, 66 à 88, 91, 93, 96, 97, 255 à 258, 281, 286 à 289, 292, 293, 295 à 299, 301, 302, 310, 311, 315, 316, 323 à 325, 333, 334, 343, 350, 356 à 361, 363, 439, 441, 442, 445 à 447, 450, 458, 467, 496, 499, 500, 501, 502, 505 à 513, 538 à 547, 549, 551 à 556, 559 à 561, 563, 564, 574 à 576, 578 à 592.</p> <p>Section BD – Parcelles : 2, 3, 11 à 15, 18, 21 à 23, 25 à 30, 32 à 40, 42 à 45, 49 à 61, 80, 84, 88 à 93, 100, 103 à 113, 115, 116, 118, 121, 122, 124, 127, 129, 130, 133 à 137, 151 à 153, 157 à 161, 163 à 165, 167, 169, 170, 172, 173, 176 à 178, 180, 181, 183, 184, 186, 187, 190, 191, 194 à 197, 199 à 212, 215, 218, 221 à 225, 227, 230, 231, 233, 236 à 239, 245, 246, 249, 251, 252, 255 à 264, 267 à 272, 274 à 281, 283 à 286, 288, 291, 293, 294, 296, 300, 308, 310 à 312, 315, 321 à 324, 326, 328, 329, 334, 336 à 340, 342 à 356, 358, 359, 362, 364, 367, 368, 370 à 372, 377, 380, 381, 383 à 386, 391 à 398, 400 à 406, 409, 415 à 422, 424, 425, 427 à 459, 462 à 468, 471 à 474, 478 à 481, 484, 485, 488 à 496, 499 à 517, 522, 523, 527 à 531.</p> <p>Section BE – Parcelles : 1, 3 à 6, 8, 10 à 13, 22 à 29, 34, 35, 37 à 39, 47 à 56, 67, 75 à 77, 79, 80, 87 à 90, 92, 94 à 96, 102, 103, 105, 109, 112, 115, 126, 127, 130 à 132, 134, 135, 137 à 147, 150, 152, 155, 156, 172 à 194, 196, 199 à 224, 226, 228 à 236, 238 à 241, 245 à 254, 256 à 260, 262, 263, 268 à 271, 276 à 279, 282, 283, 285, 288, 289, 291, 292, 306, 307, 311, 313 à 316, 318 à 320, 328 à 342, 345, 347 à 356, 359 à 368, 371 à 380, 382 à 386, 388 à 408, 411 à 414, 417 à 424, 426 à 433, 435 à 445, 447 à 450, 452 à 465, 468 à 478, 481 à 484, 486 à 490, 492, 494, 495, 497, 498 à 504, 506 à 509, 512, 514 à 521, 523 à 527, 529, 530, 532 à 539, 542, 544, 547, 552 à 558, 560 à 562, 564 à 567, 569, 571, 572, 575, 576, 578, 588, 591, 592, 593 à 597, 600 à 604, 606, 610, 611, 615 à 629, 631 à 642, 646 à 653, 658 à 661, 670, 673, 674, 676, 677, 679, 681, 686, 688, 690, 692, 696, 698, 704, 711, 712, 714 à 719, 723, 724, 726 à 729, 731, 732, 734 à 747, 751, 753, 754, 755, 757 à 759, 762 à 764, 766, 771, 773, 775, 777, 779, 781, 783, 785, 790, 791, 793 à 804, 806, 807, 809, 811, 813, 814, 818, 822, 823, 828 à 830, 832 à 834, 837, 838, 842 à 847, 852, 853, 855, 856, 858 à 865, 867 à 876, 879, 880, 885, 889 à 897, 905, 908 à 913, 919, 924, 925, 928 à 931, 933 à 937, 942, 945, 946, 948 à 950, 952 à 963, 965, 970, 971, 973 à 983, 985 à 987, 989, 991, 993 à 995, 997, 999 à 1001, 1004 à 1007, 1010 à 1024, 1030, 1031, 1034, 1035, 1040, 1041, 1043, 1044, 1045, 1049, 1050 à 1057, 1060 à 1062, 1064 à 1066, 1071 à 1073, 1076 à 1103, 1105, 1114 à 1139, 1142 à 1166, 1171 à 1175, 1178, 1179.</p>

Secteur	INSEE	Commune	Parcelles/sections classées
Seugne	17283	Pons	<p>Section BI – Parcelles : 2 à 6, 8 à 16, 18, 21 à 46, 48 à 54, 57 à 63, 69 à 81, 85 à 91, 96 à 101, 120, 124 à 128, 134 à 140, 145 à 149, 159, 161, 172 à 178, 186, 188, 191, 192, 194, 197, 198, 201, 203, 204, 209 à 212, 215, 217, 219 à 222, 224 à 232, 234 à 237, 239 à 249.</p> <p>Section BK – Parcelles : 4 à 12, 15 à 17, 19 à 23, 34 à 39, 41 à 43, 46 à 61, 63 à 74, 76, 77, 100 à 103, 105 à 112, 116, 120 à 122, 125 à 148, 150 à 172, 174 à 193, 195 à 197, 203 à 225, 230 à 233, 235 à 237, 239 à 243, 248, 250, 252, 253, 256, 258 à 261, 263, 265 à 268, 270 à 273, 276, 277, 285 à 288, 290 à 297, 300, 301, 303, 305 à 309, 312 à 318, 320 à 324, 331 à 334, 337, 349, 350, 354 à 357, 359, 362, 365 à 381, 383, 385 à 403, 405 à 409, 411, 412, 415, 424 à 428.</p> <p>Section ZH – Parcelles : 88, 90, 118, 131, 132.</p> <p>Section ZI – Parcelles : 1 à 14, 18 à 31, 34, 36 à 38, 40, 42 à 46, 48, 50, 52 à 68, 70 à 80, 84 à 99, 101 à 104, 106 à 111, 114, 115, 120 à 122, 124, 126, 127, 129 à 137, 139 à 148, 150 à 159, 162, 164, 166 à 172, 174 à 176, 178 à 181, 183 à 187, 189 à 198, 201, 203 à 212, 214 à 219, 221 à 226, 229 à 240, 246 à 264, 266 à 272.</p>
Seugne	17289	Préguillac	<p>Section complète : 000D</p> <p>Section B – Parcelles : 100, 125, 145, 147 à 149, 152 à 154, 157 à 186, 188, 192 à 215, 217 à 258, 261 à 319, 321 à 351, 353, 355, 360 à 368, 377 à 390, 392, 393, 397, 399 à 402, 406 à 408, 410 à 421, 423 à 426, 428, 430 à 432, 435 à 439, 441 à 457, 460 à 467, 470 à 472, 494 à 500, 503, 504, 506 à 510, 636, 640 à 648, 650 à 656, 670 à 672, 676, 678, 681, 683 à 687, 689, 690, 710 à 713, 728, 729, 731, 734, 737 à 742, 753, 755, 757, 758, 761, 764 à 774, 781, 791 à 796, 798, 806, 815 à 826, 850 à 853, 855, 858 à 864.</p> <p>Section C – Parcelles : 166, 167, 178 à 180, 215 à 218, 226, 229 à 236, 238, 240, 247, 251, 254 à 308, 311, 312, 321, 344, 363, 366 à 369, 374, 423, 427, 454 à 456, 475, 478, 481 à 485, 489, 490, 499, 500, 536 à 539, 595, 598, 599, 601, 603, 605 à 624, 644 à 647.</p> <p>Section E – Parcelles : 15, 18, 26, 30 à 32, 34 à 54, 56, 58 à 70, 73 à 77, 83 à 115, 117, 120 à 124, 129 à 132, 159 à 161, 164, 165.</p>

Parcelles/sections classées		
Secteur	INSEE	Commune
Antenne	17290	Prignac
<p>Sections : 000ZD, 000ZE, 000ZH</p> <p>Section A – Parcelles : 193 à 196, 207 à 217, 253 à 256, 285 à 289, 293 à 297, 300 à 330, 361 à 366, 370 à 373, 376, 388 à 395, 407 à 428, 430 à 451, 453 à 463, 466 à 470, 472 à 479, 481 à 487, 501 à 504, 506, 507, 509 à 511, 513, 516 à 521, 600 à 610, 671, 672, 675 à 718, 720, 721, 734 à 746, 749, 750, 752 à 758, 761 à 763, 765 à 774, 857, 858, 860 à 862, 865 à 867, 869, 875, 876, 878 à 880, 882, 883, 888, 889, 891 à 917, 957 à 959, 963 à 965, 967, 971 à 973, 976 à 980, 983 à 1006, 1010, 1012, 1014 à 1020, 1022, 1024 à 1026, 1028 à 1031, 1038, 1040 à 1042, 1053, 1058, 1059, 1152 à 1157, 1159, 1162 à 1170, 1184 à 1189, 1191 à 1230, 1242 à 1254, 1313 à 1317, 1395, 1396, 1404, 1414 à 1423, 1441, 1442, 1444, 1445, 1450, 1451, 1453, 1456, 1457, 1461 à 1466, 1468 à 1474, 1479, 1480, 1484, 1485, 1489, 1493, 1494, 1497, 1498, 1501, 1502, 1509, 1511 à 1519, 1522, 1526 à 1531, 1534, 1537, 1538, 1543, 1569, 1570, 1573 à 1576, 1578 à 1585, 1587, 1588, 1591 à 1597, 1600, 1601, 1605, 1648, 1649, 1651, 1653, 1655, 1657, 1659, 1661, 1662, 1664, 1666, 1668, 1670, 1672, 1674, 1676 à 1692, 1695 à 1698, 1701 à 1708, 1711 à 1716, 1719 à 1729, 1731 à 1733, 1736 à 1753, 1756 à 1762, 1771 à 1780.</p> <p>Section B – Parcelles : 1 à 47, 49 à 62, 65 à 69, 71 à 80, 82, 83 à 85, 87 à 97, 99 à 103, 105 à 139, 143 à 154, 157 à 161, 163, 165, 166, 190 à 196, 198 à 202, 206, 207, 272 à 286, 1005, 1025, 1026, 1035 à 1040, 1044, 1048 à 1051, 1074, 1077, 1078, 1081, 1082, 1095 à 1098, 1104, 1117, 1125, 1126, 1133, 1134, 1136, 1150, 1151.</p> <p>Section ZB – Parcelles : 32 à 36, 38 à 41, 55 à 64, 66, 67, 69 à 78, 80, 83, 84, 90 à 94, 97.</p> <p>Section ZC – Parcelles : 27 à 29, 32 à 35, 42 à 44, 46, 49 à 53, 55, 57 à 59, 64 à 75.</p> <p>Section ZI – Parcelles : 1 à 4, 6 à 11, 13 à 20, 22 à 37, 40 à 42, 44.</p>		
Seugne	17354	Saint-Léger
<p>Sections complètes : 000AB, 000AC, 000AD, 000AE, 000AH, 000AI, 000ZC, 000ZD, 000ZE, 000ZR</p> <p>Section ZH – Parcelles : 9 à 15, 17, 18, 26 à 32, 34 à 46, 48 à 50, 52 à 58, 60 à 77, 79, 80 à 84, 86 à 90, 92, 93, 95 à 100, 102, 104 à 107, 109 à 112, 114 à 130, 133 à 136, 156 à 159, 161 à 168, 171, 174, 175, 178, 180 à 186, 189, 190, 200 à 211, 215 à 225.</p> <p>Section ZP – Parcelles : 2 à 4, 8 à 18, 20 à 33, 35 à 38, 71 à 77, 79 à 97, 99 à 106, 108 à 114, 118 à 121, 123 à 131, 134, 135, 137, 138, 141 à 143, 145 à 147, 149 à 154, 156 à 158, 162 à 173, 175 à 183, 185 à 202.</p>		
Antenne	17428	Sonnac
<p>Sections complètes : 000A, 000B, 000E, 000F, 000ZA, 000ZB, 000ZC, 000ZD, 000ZE, 000ZH, 000ZJ, 000ZK, 000ZL, 000ZM, 000ZP, 000ZR, 000ZS</p> <p>Section C – Parcelles : 183 à 201, 203, 206, 209 à 230, 233, 234, 236 à 239, 242 à 244, 257 à 266, 288 à 292, 890, 892, 893, 921 à 926, 930, 931, 933 à 954, 958 à 973, 975 à 978, 981 à 996, 1013 à 1017, 1020 à 1023, 1026, 1182 à 1186, 1188 à 1190, 1194 à 1196, 1199, 1202, 1203, 1213 à 1219, 1221, 1349 à 1407, 1409 à 1412, 1426, 1427, 1441 à 1443, 1445, 1447 à 1458, 1529, 1535, 1537, 1542, 1547, 1549, 1561, 1579, 1589, 1590, 1599, 1601, 1603, 1605, 1609, 1611, 1623, 1624, 1628, 1629, 1632, 1634, 1636, 1637, 1639, 1640, 1643, 1644, 1646, 1649, 1650, 1652 à 1659, 1661 à 1664, 1667, 1674 à 1681, 1693, 1694, 1696, 1697, 1699, 1700 à 1703, 1716, 1719, 1720, 1722 à 1724, 1727 à 1730, 1741, 1745 à 1748.</p> <p>Section ZI – Parcelles : 22 à 36, 45 à 82, 84 à 92, 122 à 127.</p> <p>Section ZK – Parcelles : 10, 11, 13 à 70, 72 à 80, 82 à 88, 91 à 108, 110, 113 à 117, 145, 146, 151 à 153, 164, 170 à 173, 178, 179, 182, 183.</p> <p>Section ZM – Parcelles : 1 à 4, 6, 9, 10, 15, 16, 27 à 31, 34, 35, 38 à 43, 58, 62, 63, 70 à 85.</p>		

Secteur	INSEE	Commune	Parcelles/sections classées
Seugne	17430	Soubran	<p>Section AO – Parcelles : 1 à 3, 42, 46, 47, 126, 132. Section AR – Parcelles : 50 à 56, 70, 73, 74, 275, 294 à 297, 326, 328, 329, 332, 333. Section ZA – Parcelles : 3, 50, 52, 58, 69, 71, 72. Section ZB – Parcelles : 1, 23, 26, 29.</p>
Seugne	17444	Thenac	<p>Sections complète : 000AK, 000AL, 000AM, 000AN, 000AO, 000AP, 000AR, 000AS, 000AT, 000AV, 000AW, 000ZH, 000ZI Section AE – Parcelles : 73 et 74. Section AI – Parcelles : 34 à 36, 38, 39, 41, 49, 52 à 54, 56, 57, 73 à 78, 80 à 84, 91, 145, 155, 199, 251 à 253, 259, 261 à 268, 270 à 272, 274 à 276, 278 à 283. Section ZD – Parcelles : 10 à 16, 20, 21. Section ZE – Parcelles : 1 à 3, 5 à 12, 14 à 19, 21, 23 à 29, 34, 38, 41, 42, 48, 53 à 59.</p>
Antenne	17446	Thors	<p>Sections complètes : 000C, 000ZB, 000ZC Section A – Parcelles : 17 à 29, 38 à 43, 45 à 52, 55, 57, 60 à 62, 64, 65, 67 à 79, 81 à 103, 105 à 108, 110, 111, 113 à 115, 119 à 124, 127 à 130, 133, 134, 137 à 139, 141 à 150, 153, 154, 155, 156, 157, 159 à 161, 164 à 166, 168 à 178, 181 à 183, 186, 187, 191 à 195, 198, 199, 202 à 204, 206 à 208, 211, 212, 214, 215, 218 à 222, 224, 225, 232, 233, 235 à 239, 243, 251 à 258, 260 à 263, 328 à 332, 336 à 339, 341 à 344, 346, 348 à 351, 356 à 362, 364, 371, 372, 376, 377, 676 à 694, 696 à 750, 768 à 778, 816, 822 à 824, 827 à 842, 844 à 847, 858, 865, 866, 873, 875, 880, 886 à 888, 894 à 897, 903, 908 à 913, 916, 918 à 920, 922, 923, 934 à 939, 943 à 947, 950, 952 à 957, 960 à 963, 965 à 972, 974, 979, 980, 986 à 990, 992 à 999, 1007, 1009, 1011, 1017, 1018, 1021, 1029, 1030, 1032, 1034, 1036, 1040, 1041, 1043 à 1045, 1053 à 1066, 1070 à 1077, 1079 à 1085, 1087, 1090, 1091, 1094 à 1101, 1104, 1105, 1107 à 1115, 1117 à 1131, 1135 à 1140, 1142 à 1147, 1151 à 1154, 1156 à 1158, 1160 à 1168. Section D – Parcelles : 90, 96 à 100, 119 à 134, 137 à 142, 144 à 151, 153 à 164, 254, 315, 316, 355, 379, 401 à 407, 469, 470, 492 à 494. Section ZD – Parcelles : 17 à 25, 29, 47. Section ZI – Parcelles : 1 à 11, 13 à 16, 18 à 24, 26 à 37, 39 à 44, 54 à 56, 59 à 62, 64, 66 à 76, 78, 79, 110 à 114, 116, 117, 119, 131, 141 à 144, 149, 150, 155, 156, 171, 172.</p>